

**PROJEÇÃO:  
ATIVIDADE ECONÔMICA E EMPREGO EM MARINGÁ 2010**

*Prof. Dr. Joilson Dias*  
Departamento de Economia  
Universidade Estadual de Maringá

*Waleska F. Monteiro*  
*Florian I. Schumacher*  
Mestrados em Economia  
Universidade Estadual de Maringá

### 1.0 INTRODUÇÃO

A recuperação da economia maringaense após o choque adverso sofrido no início de 2009 foi mais rápida do que projetado no primeiro semestre do ano. Após a queda anormal da atividade econômica no início do ano, verificou-se uma significativa recuperação a partir de julho principalmente, quando houve um aumento de 8% no Índice de Atividade Econômica de Maringá (IAEMGA).

A evolução cíclica da atividade econômica em Maringá pode ser visualizada na Figura 1. A análise do ciclo2 mostra o aquecimento da atividade esperado para o segundo semestre de 2009, a desaceleração típica do início de ano e a subsequente retomada do processo de crescimento no primeiro semestre de 2010.

FIGURA 1 – Ciclos do Índice de Atividade Econômica de Maringá, 2009-2010

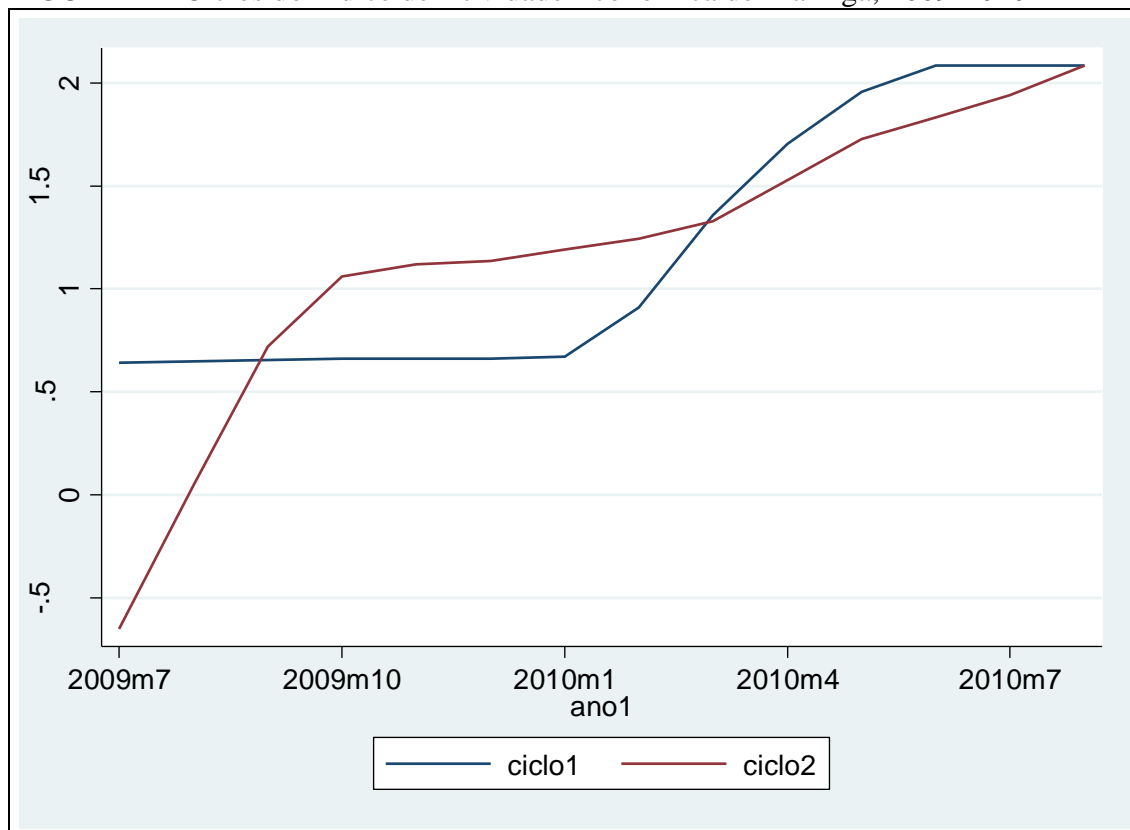

Fonte: Elaboração própria a partir de diversas variáveis econômicas.

## 2.0 PROJEÇÃO PARA 2010

Para o ano que vem (2010), projeta-se que a atividade econômica chegue a um nível quase 90% superior ao nível registrado em 2001, isto é, no ano base do índice. Dito de outra forma, a média do índice deve passar de 175 no primeiro semestre de 2009 para 189 no mesmo período de 2010, o que representa um crescimento da atividade econômica de 8% entre um período e outro. Vale lembrar que isto não é todo crescimento econômico, mas sim também recuperação da atividade econômica.

FIGURA 2 – Evolução do Índice de Atividade Econômica de Maringá, 2009-2010

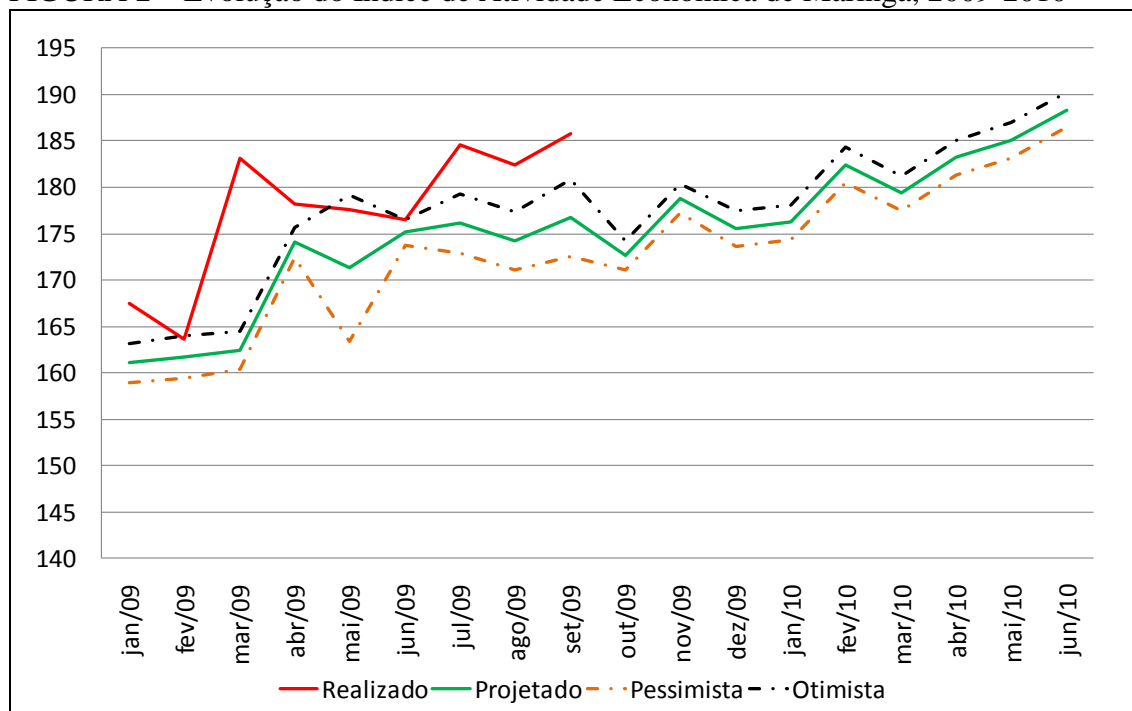

Fonte: Elaboração própria a partir de diversas variáveis econômicas.

Não apenas o índice de atividade econômica ficou acima das projeções otimistas entre julho e setembro (ver Figura 2), como também verificamos uma evolução animadora do emprego. A nossa projeção é que sejam criados em Maringá, cerca de 5.500 empregos formais nesse ano. Até setembro deste ano, já houve a criação de 4.757 empregos, o que nos dá motivos para esperar a concretização da projeção. Ainda mais se levarmos em consideração as perspectivas otimistas de consumidores e empresários.

O bom desempenho do emprego no segundo semestre de 2009 e as boas perspectivas para 2010 foram confirmadas por uma pesquisa com 200 empresários de Maringá, de diversos setores e tamanhos, sobretudo empresas do setor varejista com até 15 empregados.

Diante deste cenário otimista, tanto pela visão dos empresários, como pelas projeções da atividade econômica maringaense, projetamos que o natal de 2009 será melhor que o natal de 2008, com perspectivas de aumento nas vendas, em relação ao ano passado ou mesmo o ano de 2007, ano em que culminou a crise econômica brasileira. Do conjunto de firmas, 38,5% elevaram suas vendas em 2009 comparado a 2008 e 73% pelo menos mantiveram as suas vendas em 2009, apesar da crise econômica mundial.

Refletindo o comportamento das vendas, 36% os empresários ainda informaram que ficaram numa situação financeira melhor em 2009 do que em 2008, e 77,5% não enfrentaram uma situação financeira inferior ao ano anterior. Além disso, mais de 50% das empresas possuem uma taxa de inadimplência abaixo de 5%, e 16% não possuem inadimplência alguma, o que pode ser considerado excelente.

Quanto ao emprego, apenas 15,5% das firmas reduziram o seu nível de emprego ou de contratações, enquanto 23,5% elevaram suas contratações. Especificamente no final de ano de 2009, 25% das empresas pesquisadas pretendem contratar funcionários temporários adicionais.

FIGURA 3 – Expectativa de Vendas dos Empresários de Maringá, 2009-2010

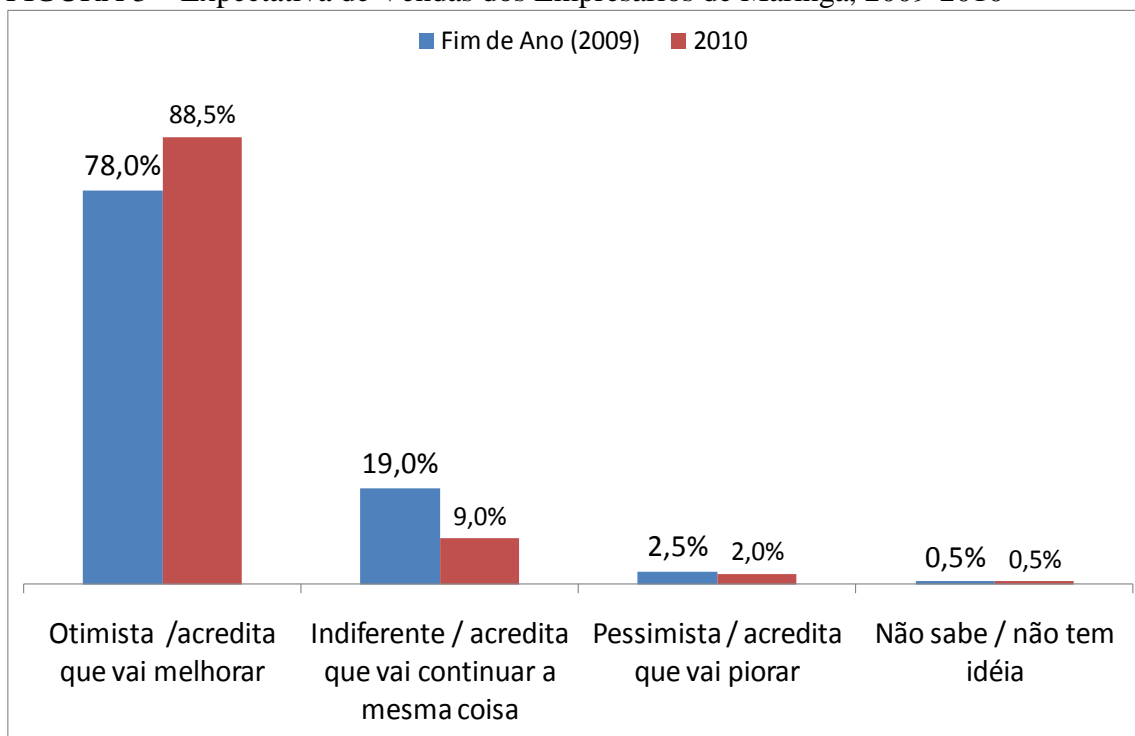

Fonte: Elaboração própria com base em entrevista de 200 firmas.

É digno de nota que 78% das firmas estão otimistas quanto às vendas de final de ano de 2009, e que apenas 2,5% estão pessimistas. Para 2010, este indicador é ainda melhor, com 88,5% dos empresários acreditando em melhoria das vendas (ver Figura 3). Uma percentagem semelhante, 82%, acredita que a economia brasileira irá se evoluir de forma positiva em 2010.

Os resultados desta pesquisa com empresários em Maringá, consubstanciam as nossas projeções otimistas para o emprego em 2010. Estas giram em torno de 7.000 empregos formais a serem criados durante todo o ano, ou seja, cerca de 1.500 empregos adicionais em relação a 2009.